



**Assaggi Passaggi
Messaggi
di un Territorio**

Festival delle Aree Interne
delle Dolomiti Friulane

CHE FESTIVAL!

3 giorni per 3 valli

Tantissimi eventi per tutti i gusti

Ti aspettiamo in Valcellina,
Val Tramontina e Val Colvera!



22/23/24

SETTEMBRE 2023

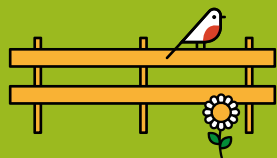

**BENVENUTO
AL FESTIVAL DELLE
DOLOMITI FRIULANE!**

Il Festival delle Dolomiti Friulane

**Assaggi Passaggi Messaggi
di un Territorio**

**3 VALLI
3 GIORNATE
3 TIPI DI ESPERIENZE
8 COMUNI
...E TANTO DIVERTIMENTO!**

Con il Festival Assaggi Passaggi Messaggi puoi immergerti in un ambiente naturale unico, respirare l'aria buona di montagna, degustare prodotti tipici e scoprire tradizioni e curiosità della Valcellina, Val Tramontina e Val Colvera.

I Comuni protagonisti:

**ERTO E CASSO, BARCIS, CLAUT, CIMOLAIS,
TRAMONTI DI SOTTO, TRAMONTI DI SOPRA,
MEDUNO E FRISANCO**



Vuoi vivere a pieno l'atmosfera del Festival? Gioca con noi!

IL GIOCO DELLE TRE VALLI

**PARTECIPA CON LA TUA SQUADRA*
AL NOSTRO CONTEST: OGNI ESPERIENZA
VALE 1 PUNTO E SE RAGGIUNGI
4, 6 o 8 PUNTI RICEVI UN RICORDO
DELLE NOSTRE VALLI.**

In ogni valle trovi un **APM Point**:
è questo il punto di ritiro del tuo ricordo!

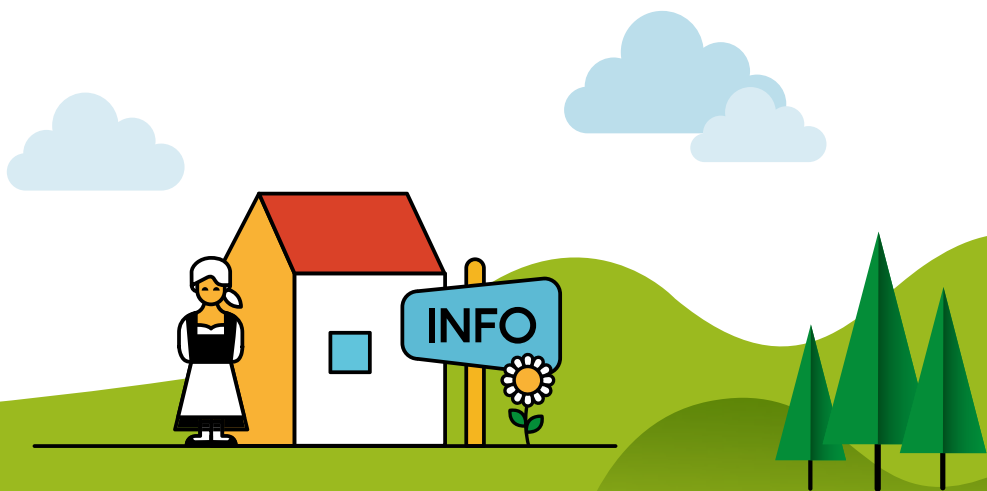

*La squadra può essere composta da una singola persona, una coppia, una famiglia o un gruppo di amici.

Come si gioca:



1.

Ritira la Tessera APM presso gli esercenti che partecipano al Festival o negli **APM Point**.



2.

Se soggiorni nelle strutture convenzionate parti avvantaggiato con **2 punti** per ogni notte!
Inoltre, ogni esperienza di colore rosso o verde, ti darà diritto a **1 punto**.

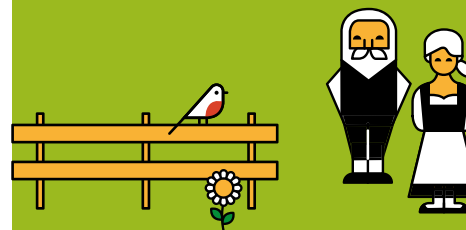

3.

Consegna la tessera all'**APM Point** più vicino: verrà ritirata e in cambio riceverai il tuo ricordo delle nostre valli.

Più esperienze fai e più punti ottieni!



Non perdere la tessera e ricorda di farla timbrare al termine di ogni esperienza.
Buon divertimento!



Un progetto condiviso per un territorio tutto da scoprire

DINO SALATIN

**Presidente
Magnifica
Comunità
di Montagna
Dolomiti
Friulane, Cavallo
e Consiglio**

La Magnifica Comunità di Montagna Dolomiti Friulane, Cavallo e Consiglio è un territorio vasto, ricco e complesso. Possiede esigenze specifiche e diversificate, ma, allo stesso tempo, riconosce il bisogno di costruire un'identità e una visione condivisa per la tutela del territorio, lo sviluppo sociale, economico e culturale, con un occhio al futuro e alle prossime generazioni. Collaborare per noi è allo stesso tempo una sfida ed una necessità.

Il Festival "**Assaggi Passaggi Messaggi**" si colloca nel Programma di Sviluppo Rurale 2014 - 2020 della Regione Autonoma Friuli Venezia Giulia, per i Comuni delle Aree Interne: Barcis, Cimolais, Claut, Erto e Casso, Frisanco, Tramonti di Sopra, Tramonti di Sotto e Meduno, afferente alla Comunità delle Prealpi Friulane Orientali. Il Festival, che raggiunge con queste giornate la sua fase conclusiva, si è configurato fin da subito come un'occasione per valorizzare questi splendidi luoghi, poco conosciuti, ma di grande potenzialità. La Magnifica Comunità ha voluto puntare al lavoro di gruppo, coinvolgendo esercenti e operatori del territorio, i quali hanno risposto con entusiasmo, proponendo iniziative turistiche di grande fascino.

Lo sviluppo della Magnifica Comunità si basa non su iniziative singole, ma su un progetto condiviso da tutti gli stakeholders affinché queste iniziative siano un volano per la crescita economica e sociale della Comunità stessa.

Vi auguriamo quindi un magnifico e lungo week-end di scoperte e divertimenti nei comuni di Barcis, Cimolais, Claut, Erto e Casso, Frisanco, Tramonti di Sopra, Tramonti di Sotto e Meduno.

Buon Festival!



Lago di Barcis
Foto © Cricket ADV

Dove dormire durante il Festival

LA CASA DEGLI ALBERI BED & BREAKFAST

Cortile Rismondo n. 7 - 33080 Barcis (PN)

Info & prenotazioni:

lacasadeglialberi.barcis@gmail.com

Tel. 348 5530486

2 camere, 4 posti letto

CASA SOT I NOGHER

Piazza Sot I Nogher, n. 14 - 33080 Casso (PN)

Info & prenotazioni:

marcello.mazzucco48@gmail.com

Tel. 348 5434894

piccoli appartamenti, 4 + 4 + 2 posti letto

IL GUFO B&B

Via Roma, n. 135 - Erto e Casso (PN)

Info & prenotazioni:

ilgufobeb22@gmail.com

Tel. 351 3511345

6 camere, 14 posti letto

DROMÌ A L'ALPIN AFFITTACAMERE

Via IX Ottobre n. 66

33080 Erto e Casso (PN)

Info & prenotazioni:

mail: filippinlucia@yahoo.it

Tel. 335 222261

3 camere, 9 posti letto

S. MARTINO AZ. AGRICOLA

Via Laviniars n. 4

33080 Erto e Casso (PN)

Info & prenotazioni:

info@aziendaagricolasanmartinoerto.it

www.aziendaagricolasanmartinoerto.it

Tel. 0427 879195

Tel. Alessandro 335 5436202

Tel. Fabiola 348 3033098

6 camere, 11 posti letto

NERT AFFITTACAMERE

Via Roma n. 98 - 33080 Erto e Casso (PN)

Info & prenotazioni:

valenert@libero.it

Tel. 340 6229431

camere 4, 10 posti letto (su richiesta possibile uso cucina per 1 camera o per un gruppo di 10 persone che occupano le 4 camere)

CASA MENEGHIN

Via Cesare Battisti n. 26 - Erto (PN)

Info & prenotazioni:

mgcorona2@gmail.com

Tel. 333 4140830

2 camere, 4/6 posti letto

CAVA BUSCADA RIFUGIO ESCURSIONISTICO

Loc. La Cogaria - M.te Buscada

Info & prenotazioni:

info@cavabuscada.com

www.cavabuscada.com

Tel. 320 0413665 / 0427-666746

2 camere, 21 posti letto

RIFUGIO PORDENONE

Val Meluzzo - 33080 Cimolais (PN)

Info & prenotazioni:

rifugio.pordenone@yahoo.it

www.rifugiopordenone.it

Tel. 0427 87300 / 335 5224961

12 camere + 2 casette sugli alberi,

60 posti letto

RIFUGIO PUSSA

Via Val Settimana - Claut (PN)

Info & prenotazioni:

pine.snc@yahoo.com

Tel. 392 4782648

4 camere, 24 posti letto

PRADILEVA AGRITURISMO

Località Pradileva n. 1

33090 Tramonti di Sotto (PN)

Info & prenotazioni:

info@pradileva.com

www.pradileva.com

Tel. 334 5970426

5 appartamenti a Tramonti di Sotto,

16 posti letto

1 appartamento a Campone, 6 posti letto

ALBERGO DIFFUSO TRAIMONTI

Piazza S. Croce n. 11

33090 Tramonti di Sotto (PN)

Info & prenotazioni:

info@albergodiffusotraimonti.it

www.albergodiffusotraimonti.it/

tramontidisotto/

Tel. 349 3708941

7 camere, 23 posti letto

BORGIO TITOL

Località Titol n. 1

33090 Tramonti di Sopra

Info & prenotazioni:

info@borgotitol.it

www.borgotitol.com

Tel. 0427 869061

Tel. 345 2449541

4 camere, 9/10 posti letto

AI PRADONS AGRITURISMO

Via Tomba, n. 11

Località Pradons Meduno (PN)

Info & prenotazioni:

info@agriturismoaipradons.it

www.agriturismoaipradons.it

Tel. 339 7974326

8 camere, 16 posti letto

ALBERGO WELLNESS "DA FEBO"

Località Pecol n. 1/a

33090 Tramonti di Sotto (PN)

Info & prenotazioni:

info@paneyoda.com // www.paneyoda.com

Tel. 392 8439066

10 camere, 20 posti letto

LIS AGANIS

ALBERGO RISTORANTE

Borgo Fornasatte n. 1 - Frisanco (PN)

Info & prenotazioni:

info@lisaganis.it // www.lisaganis.it

Tel. 0427 662006

5 camere, 9 posti letto

BUONO SCONTO NELLE LOCALITÀ ERTO E CASSO

Gli ospiti che alloggeranno nelle strutture ricettive convenzionate di Erto e Casso, riceveranno un **BUONO SCONTO DI 10 €** spendibile per tutte le esperienze del Festival all'interno del comune Erto e Casso!

Alloggi convenzionati:

AFFITTACAMERE NÈRT

Tel. 340 6229431

AFFITTACAMERE DROMÌ A L'ALPIN

Tel. 335 222261

APPARTAMENTO PER VACANZE

CASA MENEGHIN Tel. 333 4140830



Puoi vivere 3 diverse esperienze per scoprire le 3 Valli



ASSAGGI

Degustazioni, prodotti tipici e laboratori di cucina: per chi vuole scoprire il vero sapore delle nostre valli.



PASSAGGI

Visite guidate, escursioni naturalistiche, storia e cultura: tanti percorsi per attraversare il territorio in tutta la sua bellezza.



MESSAGGI

Forest bathing, bramito dei cervi, caccia al tesoro e altre esperienze insolite e inaspettate per chi ama mettersi in ascolto e lasciarsi sorprendere.

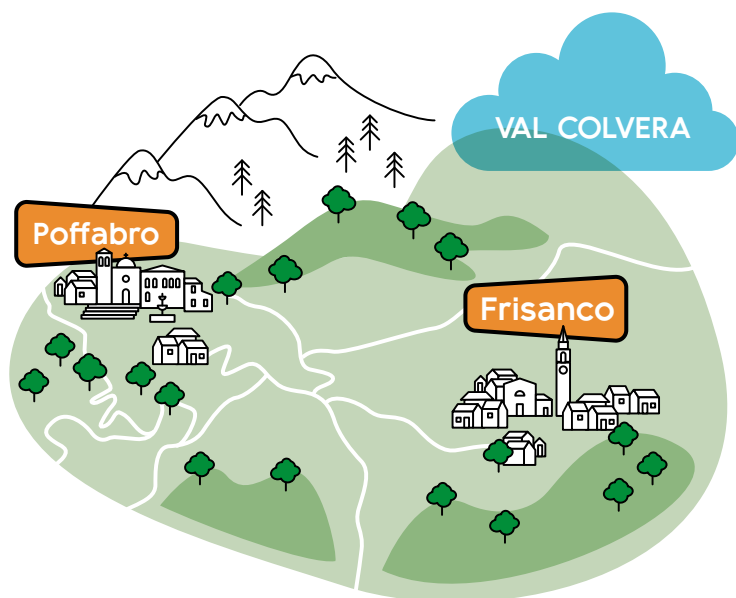



Campanile Val Montanaia
Foto © Paolo Burato fotografo

Venerdì 22 settembre 2023



Valli

Valcellina
Val Tramontina
Val Colvera

Paesi

Erto e Casso
Barcis
Claut
Tramonti di Sotto
Frisanco

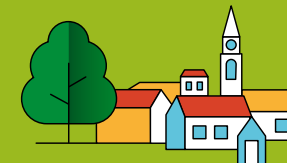

Esperienze

Visite guidate
Visite guidate in notturna
Escursioni
Passeggiate
Trekking con animali
Forest Bathing
Corsi di cucina
Mostre
Menù degustazione
Degustazione tisane
Cene a tema

VENERDÌ
22 SETTEMBRE
2023



PAESI

Erto e Casso
Barcis
Claut

ESPERIENZE

Visite guidate
Escursioni
Passeggiate

Forest
Bathing
Corsi di cucina

Degustazioni
Cene a tema



CASA SOT I NOGHER Visita guidata Casso

VALCELLINA

Erto e Casso

22 settembre
ore 8:00-19:00

1 punto

Quest'anno ricorre il 60° anniversario della catastrofe del Vajont. Durante i giorni del Festival per gli ospiti degli appartamenti Casa Sot I Nogher sarà compresa una visita guidata al paese di Casso, fino al punto di osservazione della diga e della frana del monte Toc. Un racconto direttamente da chi ha vissuto quella tragica notte. Esperienza aperta anche ai visitatori che non pernottano in struttura, solo su prenotazione.

Possibilità di pernottamento in struttura, dotata di appartamenti con 10 posti letto (4+4+2).

// Visita gratuita
// min 1 - max 20 partecipanti

info & prenotazioni

Piazza Sot I Nogher, 14
33080 Erto e Casso (PN)
marcello.mazzucco48@gmail.com
Tel. 348 5434894

BAR K2

Visita guidata Casso + degustazione

22 settembre
Turni di visita:
15:00-17.00
o 17.00-19.00

1 punto

Visita guidata storico-culturale nell'abitato di Casso e dintorni, con racconto della tragedia del Vajont e osservazione della diga dall'alto. Al termine del percorso, degustazione di prodotti tipici.

// 15 euro
// max 15 persone per visita

info & prenotazioni

Piazza Sot i Nogher, 1
33080 Casso PN
mazzucco.luigina54@gmail.com
Tel. 333 2038810

Partenza dal Bar K2.

// VENERDÌ 22 SETTEMBRE

ECOMUSEO VAJONT

Visita guidata in notturna

22 settembre
ore 21:00

1 punto

Visita guidata in notturna alla mostra "Le voci del Bosco".

→ **DHI A GIRÈ** è un viaggio nel mondo del commercio ambulante con immagini, testimonianze e artigiani al lavoro.

→ **IL RESPIRO DEL LEGNO** esplora le sculture e i racconti di Mauro Corona.

Partenza da EcoMuseo Vajont
"continuità di vita".

// 10 euro
// min 8 - max 18 partecipanti

info & prenotazioni

Via 9 Ottobre, 4
33080 Erto PN
ufficio@ecomuseovajont.net
Tel. 331 5874436

B&B IL GUFO

Visita guidata centro storico Erto

22 settembre
ore 22:00

1 punto

Visita guidata centro storico di Erto, alla scoperta di scorci inediti. In collaborazione con EcoMuseo Vajont.

Partenza da EcoMuseo Vajont
"continuità di vita".

Possibilità di pernottamento
in struttura, dotata di 6
camere.

// 10 euro
// min 8 - max 18 partecipanti

info & prenotazioni

Via Roma, 135
33080 Erto e Casso PN
ilgufobeb22@gmail.com
Tel. 0427 660436
Tel. 340 2283550
Tel. 351 3511345

TRATTORIA JULIA

Menu degustazione

22 settembre
ore 19:30

Cena con menù degustazione prodotti locali con particolare riferimento ai prodotti con marchio di qualità del parco e presidio Slow Food FVG. Vini in abbinamento.

// 35 euro
// min 2 - max 40 coperti

info & prenotazioni

Via IX Ottobre, 32
33080 Erto e Casso PN
trattoriajulia@libero.it
Tel. 339 4662996
Tel. 0427 879080

B&B IL GUFO + ERBORISTERIA LE NINE

Degustazione tisane

22 settembre
ore 23:00

Degustazione di tisane dell'erboristeria e Centro Olistico Le Nine. Un'esperienza sensoriale con prodotti naturali di primissima qualità.

// 10 euro
// min 1 - max 18 coperti
info & prenotazioni

Via Roma, 135
33080 Erto e Casso PN
ilgufobeb22@gmail.com
Tel. 0427 660436
Tel. 340 2283550
Tel. 351 3511345

Possibilità di pernottamento
in struttura, dotata di 6
camere.





LA CASA DEGLI ALBERI Forest Bathing

22 settembre
ore 10:00-16:00

1 punto

Attività esperienziale nella foresta del Prescudin di riconnessione profonda con la Natura, attraverso le tecniche dei metodi dello Shinrin-Yoku giapponese, dell'Access Consciousness® e della Mindfulness americani, tramite guide professionali che vi guideranno in un'esperienza di benessere psico-fisico e di potenziamento dell'Essere.

Pranzo al sacco a cura del singolo partecipante.

Ritrovo ore 9:30 parcheggio sterrato località Arcola.

OSTERIA PONTE ANTOI Cena con prodotti tipici

22 settembre
ore 20:00-22:00

Menu degustazione con prodotti tipici della Valcellina: Pitina, formaggi, gnocchi al ragù di cervo, frico e molto altro.

Possibilità di pernottamento presso La Casa degli Alberi Bed & Breakfast, dotata di 2 camere.

**// 30 euro
// max 25 partecipanti**

info & prenotazioni
Tel. 347 1214420 (ore pasti)

**// 35 euro
// max 50 partecipanti**

info & prenotazioni
Località Ponte Antoi, 2
33080 Barcis PN
ponteantoi@barcis.it
Tel. 0427 76224



GUIDA NATURALISTICA FRANCO POLO Passeggiata al crepuscolo dal col Mittiol

22 settembre
ore 17:00-20:00

1 punto

Escursione facile alla scoperta dell'ambiente di Claut, con un meraviglioso panorama al crepuscolo dal col Mittiol.

Partenza dal Centro Visite Claut, di fronte all'albergo Dolomiti.

**// 18 euro
// min 8 - max 15 partecipanti**

info & prenotazioni
Via Val Settimana
33080 Claut PN
francaefranco2009@libero.it
Tel. 334 8149598

RIFUGIO PUSSA Laboratorio di cucina sulla preparazione del Frico + cena

22 settembre
ore 15:00-19:00

1 punto

Laboratorio dimostrativo sulla preparazione del frico e, a seguire, cena con primo, frico e polenta, caffè e acqua.

**// 30 euro
// min 8 partecipanti**

info & prenotazioni
Via Val Settimana,
33080 Claut PN
pine.snc@yahoo.com
Tel. 392 4782648

Possibilità di pernottamento presso la struttura, dotata di 4 comode camerate.

VENERDÌ
22 SETTEMBRE
2023

Tramonti di Sopra

Tramonti di Sotto

Meduno

VAL TRAMONTINA

PAESI

Tramonti di Sotto

ESPERIENZE

Trekking con animali



Corso di cucina



AGRITURISMO PRADILEVA Trekking con animali

VAL
TRAMONTINA

Tramonti di Sotto

22 settembre
ore 15:45-18.30

1 punto

Passeggiata con partenza dall'Agriturismo Pradileva, dove sarà possibile incontrare i cavalli, le mini mucche Dexter, che sono la razza più piccola d'Europa, il gregge di pecore Alpagote, che è una razza in via d'estinzione, e le simpatiche capre bionde dell'Adamello.

Il percorso prosegue lungo il sentiero di Livignona, il pascolo più alto e luogo storico della Val Tramontina, con una storia affascinante legata al rudere risalente al 1700, situato nel cuore del bosco.

La cima, a 494m, offrirà uno spettacolare panorama della Valle dall'alto e, con un po' di fortuna, cercheremo di osservare i daini in libertà. Consigliato abbigliamento comodo, scarpe da trekking o da ginnastica e un cappellino per il sole.

IMPORTANTE: necessario portare dell'acqua perché lungo il percorso non sono presenti fonti. Il percorso è facile, ma comunque adatto a persone già abituate a camminare su sentieri con radici e sassi, sia in salita che in discesa.

Possibilità di pernottamento nella Casa Vacanze Pradileva (5 appartamenti) o a Campone (1 appartamento).

// 20 euro adulti
10 euro bambini (<12 anni)
// min 10 - max 16 partecipanti

info & prenotazioni

Località Pradileva 1
33090 Tramonti di Sotto PN
www.pradileva.com
info@pradileva.com
Tel. 334 5970426

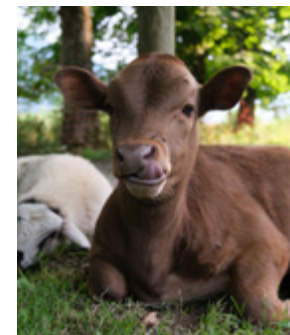
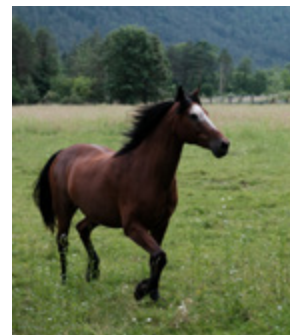

// VENERDÌ 22 SETTEMBRE

**ALBERGO WELLNESS
"DA FEBO" PAN E YODA****Corso di cucina con le erbe dell'orto****22 settembre
ore 15:00-18:00****1 punto**

Corso di cucina per appassionati di erbe, esplorando tecniche di cottura e abbinamenti inusuali per la creazione di piatti dall'alto valore nutrizionale insieme allo chef Robert Tonial e ai suoi collaboratori.

// 25 euro
// min 6 partecipanti

info & prenotazioni

Loc. Pecol, 1/A
33090 Tramonti di Sotto PN
info@panyoda.com
Tel. 392 8439066

**Possibilità di pernottamento
in struttura, dotata di camere
con vista sulla Val Tramontina,
area wellness e ristorante.**

Movada - Borgo "perduto" che riemerge
nei periodi di secca dal lago di Redona
Foto © Ecomuseo Lis Aganis



Cortile di Bolet - Tramonti di Sotto
Foto © Comune di Tramonti di Sotto

VENERDÌ
22 SETTEMBRE
2023

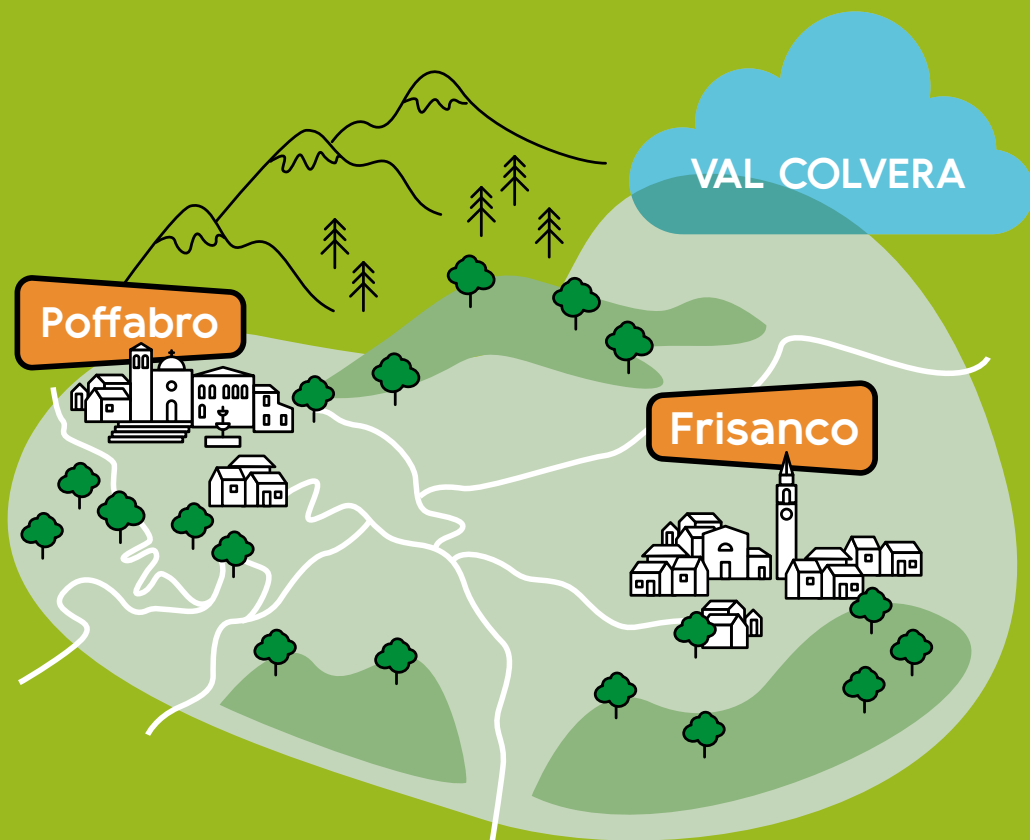

PAESI

Frisanco

ESPERIENZE

Menù
degustazione



OSTERIA DA CIPPI
Menu Degustazione
"Assaggi, Passaggi, Messaggi"

VAL COLVERA

Frisanco

22 settembre
orario: cena

Percorso enogastronomico, attraverso un menù degustazione, nel quale vengono usati ingredienti di stagione legati alla tradizione e al territorio. Prenotazione obbligatoria con almeno 2 giorni di preavviso.

// 60 euro (bevande escluse)
// max 8 partecipanti

info & prenotazioni
Borgo Valdestali, 22
33080 Frisanco PN
www.osteriadacippi.it
unzisnc@gmail.com
Tel. 340 1512867

Poffabro di Frisanco
Foto © Ecomuseo Lis Aganis



// VENERDÌ 22 SETTEMBRE



Sabato

23 settembre 2023



Valli

Valcellina
Val Tramontina
Val Colvera

Paesi

Erto e Casso
Barcis
Claut
Cimolais
Tramonti di Sotto
Tramonti di Sopra
Meduno
Frisanco
Poffabro



Esperienze

Visite guidate
Canyoning
Escursioni
Uscite notturne
Passeggiate
Trekking con animali
Forest Bathing
Convegno
Presentazioni libri
Menù degustazione
Corsi di cucina
Colazioni Ertane
Pranzo con musica

SABATO
23 SETTEMBRE
2023

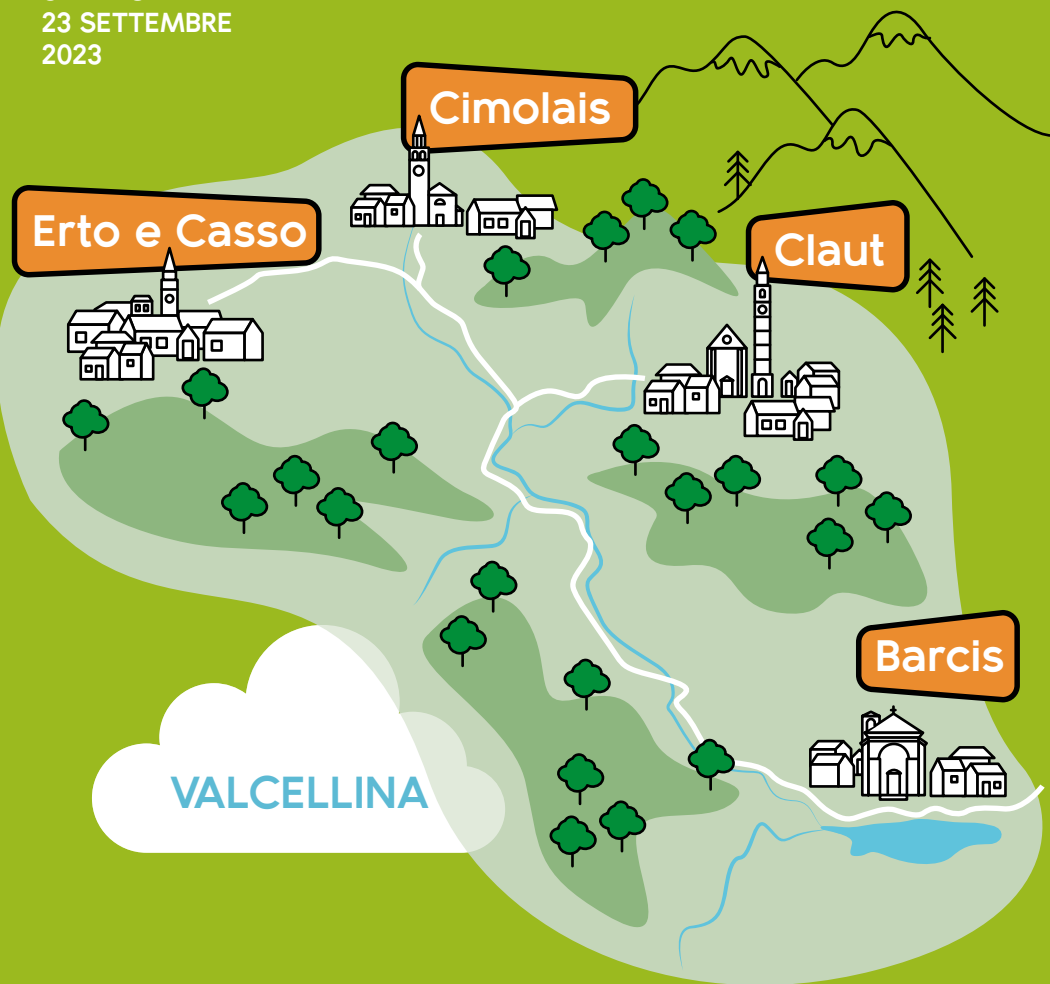

PAESI

Erto e Casso
Barcis
Claut
Cimolais

ESPERIENZE

Visite guidate
Canyoning
Escursioni
Passeggiate

Forest
Bathing



Menù
degustazione
Colazione
ertana



CASA SOT I NOGHER Visita guidata Casso

VALCELLINA

Erto e Casso

23 settembre
ore 8:00-19:00

1 punto

Quest'anno ricorre il 60° anniversario della catastrofe del Vajont. Durante i giorni del Festival per gli ospiti degli appartamenti Casa Sot I Nogher sarà compresa una visita guidata al paese di Casso, fino al punto di osservazione della diga e della frana del monte Toc. Un racconto direttamente da chi ha vissuto quella tragica notte. Esperienza aperta anche ai visitatori che non pernottano in struttura, solo su prenotazione.

Possibilità di pernottamento in struttura, dotata di appartamenti con 10 posti letto (4+4+2).

// Visita gratuita
// min 1 - max 20 partecipanti

info & prenotazioni

Piazza Sot I Nogher, 14
33080 Erto e Casso (PN)
marcello.mazzucco48@gmail.com
Tel. 348 5434894

BAR K2

Visita guidata Casso + degustazione

23 settembre
Turni di visita:
15:00-17.00
o 17.00-19.00

1 punto

Visita guidata storico-culturale nell'abitato di Casso e dintorni, con racconto della tragedia del Vajont e osservazione della diga dall'alto. Al termine del percorso, degustazione di prodotti tipici.

// 15 euro
// max 15 persone per visita

info & prenotazioni

Piazza Sot i Nogher, 1
33080 Casso PN
mazzucco.luigina54@gmail.com
Tel. 333 2038810

Partenza dal Bar K2.

ECOMUSEO VAJONT

Escursione guidata

23 settembre
ore 10:00

1 punto

Escursione guidata sugli itinerari "Ti rivedrò con gli occhi della Memoria", che ripercorrono i luoghi della tragedia del Vajont.

Partenza dalla sede dell'EcoMuseo.

// 10 euro
// min 10 - max 18 partecipanti

info & prenotazioni

Via IX Ottobre, 13/77
33080 Erto PN
ufficio@ecomuseovajont.net
Tel. 331 5874436

ASSOCIAZIONE GUIDE NATURALISTICHE

Uscita notturna bramito e stelle

23 settembre
ore 16:00

1 punto

Passeggiata sotto le stelle dalla Val Zemola fino al Rifugio Cava Buscada, con osservazione faunistica e ascolto del bramito dei cervi. Consigliata dotazione di pila frontale e abbigliamento adatto alla stagione.

Partenza da Erto, Centro Visite del Parco.

// 20 euro
// min 8 - max 18 partecipanti

info & prenotazioni

francaefranco2009@libero.it
Tel. 334 8149598
info@cavabuscada.com
Tel. 0427 666746
Tel. 320 0413665

Possibilità di pernottamento presso la struttura Cava Buscada Rifugio Escursionistico, dotata di 2 comode camerate.

OSTERIA GALLO CEDRONE

Menù degustazione

23 settembre
ore 12:00

Menù degustazione con pietanze locali e di produzione propria: antipastino, tris di primi, bis di secondi con contorno, dolce della casa, caffè e bevande.

// 30 euro
// min 10 - max 55 partecipanti

info & prenotazioni

Via Roma, 37
33080 Erto e Casso PN
m.bernarda@tiscali.it
Tel. 339 5616728

TRATTORIA JULIA

Colazione Ertana

23 settembre
ore 08:00-10:00

Colazione ertana con latte dell'azienda Agricola San Martino, frègole e petùt.

// 10 euro
// min 2 - max 40 coperti

info & prenotazioni

Via IX Ottobre, 32
33080 Erto e Casso PN
trattoriajulia@libero.it
Tel. 339 4662996
Tel. 0427 879080

Mulini a Erto e Casso
Foto © Ecomuseo Lis Aganis

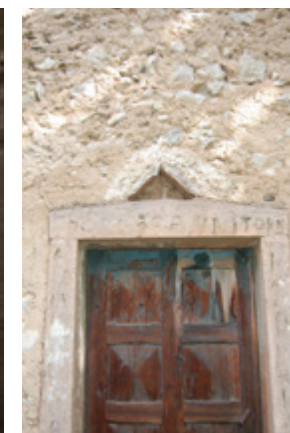

LA CASA DEGLI ALBERI
Forest Bathing

23 settembre
ore 09:00-16:00

1 punto

Attività esperienziale nella foresta del Prescudin di riconnessione profonda con la Natura, attraverso le tecniche dei metodi dello Shinrin-Yoku giapponese, tramite guide professionali che vi guideranno in un'esperienza di benessere psico-fisico e di potenziamento dell'Essere.

Possibilità di pernottamento presso La Casa degli Alberi Bed & Breakfast, dotata di 2 camere.

Pranzo al sacco a cura del singolo partecipante.

Ritrovo ore 9:30 parcheggio sterrato località Arcola.

// 25 euro
// max 20 partecipanti

info & prenotazioni
Tel. 348 5530486 (ore pasti)

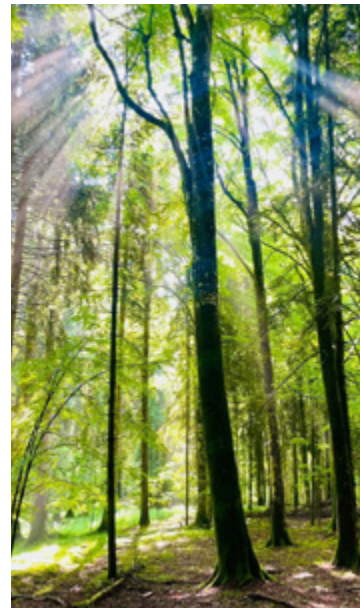

// SABATO 23 SETTEMBRE

PARCO DOLOMITI FRIULANE
CENTRO VISITE CLAUT **Ascensione alpinistica Monte Caserine alte (per esperti)**

23 settembre
ore 7:00-15:00

1 punto

Ascensione alpinistica per esperti.

Percorso: Pussa, Casera Senons, Forcella del Pedole, Monte Caserine alte.
Durata 8 ore.

// 25 euro
// max 4 partecipanti

info & prenotazioni
Via A. Giordani, 14
33080 Claut PN
info@parcodolomitifriulane.it
Tel. 0427 87333

GUIDA ALPINA LUCA VALLATA
Canyoning

23 settembre
Turni:
09:00-12:00
o 14:00-17:00

1 punto

Canyoning nel torrente Ciafurle. Età minima 10 anni.

Partenza dal Centro Visite Claut, di fronte all'albergo Dolomiti.

// 15 euro
// max 7 persone per turno

info & prenotazioni
luca.vallata@gmail.com
www.samatari.it
Tel. 328 3357812

GUIDA NATURALISTICA FRANCO POLO
Escursione Anello del Col de Post

23 settembre
ore 10:00-14:00

1 punto

Passeggiata con guida naturalistica dal Rifugio Pussa alla Casera Col de Post e visita al sentiero dei pastori e alle curiose acque che puzzano della Val Settimana. Possibilità di ordinazione cestino con pranzo al sacco al Rifugio Pussa (panino + bibita + frutto) 10€

// 18 euro
// min 8 partecipanti

info & prenotazioni
Via Val Settimana
33080 Claut PN
pine.snc@yahoo.com
Tel. 392 4782648

Possibilità di pernottamento al RIFUGIO PUSSA in comode camerette (24 posti letto):

soci CAI
Pernotto 13,50 €
Mezza pensione 43,50 €

non soci CAI
Pernotto 26 €
Mezza pensione 56 €

// SABATO 23 SETTEMBRE

23 settembre
ore 7:00-16:00

1 punto

PARCO DOLOMITI FRIULANE
CENTRO VISITE CIMOLAIS
Escursione praterie sommitali (per allenati)

Escursione esplorativa impegnativa, per allenati.

Percorso: Val Meluzzo, Val d'Inferno, Forcella Pramaggiore.
Durata 9 ore.

Possibilità di pernottamento al Rifugio Pordenone, dotato di 12 camere + 2 casette sugli alberi.

// 11 euro
// max 15 partecipanti

info & prenotazioni

Via Roma, 6
33080 Cimolais PN
info@parcodolomitifriulane.it
Tel. 0427 87333

ECOMUSEO LIS AGANIS
Passeggiata dei Mulini di Cimolais

23 settembre
ore 9:00-13:00

1 punto

Passeggiata di fondovalle facile, adatta a tutti, lungo il sentiero dei Mulini a

Cimolais. Durata 3-4 ore.
Richieste scarpe da trekking e acqua.

Partenza da Piazza della Chiesa a Cimolais.

// Gratuita
// min 5 - max 25 partecipanti

info & prenotazioni

Via Maestri del Lavoro, 1
33085 Maniago PN
info@ecomuseolisaganis.it
Tel. 0427.764425



Vecchia strada della Valcellina - Forra
Foto © Ecomuseo Lis Aganis

SABATO
23 SETTEMBRE
2023

Tramonti di Sopra

Tramonti di Sotto

Meduno

VAL TRAMONTINA

PAESI

Tramonti di Sotto
Tramonti di Sopra
Meduno

ESPERIENZE

Trekking
con animali



Visita guidata
+ Forest Bathing
Corso di cucina



AGRITURISMO PRADILEVA Trekking con animali

VAL
TRAMONTINA

Tramonti di Sotto

23 settembre
ore 15:45-18.30

1 punto

Passeggiata con partenza dall'Agriturismo Pradileva, dove sarà possibile incontrare i cavalli, le mini mucche Dexter, che sono la razza più piccola d'Europa, il gregge di pecore Alpagote, che è una razza in via d'estinzione, e le simpatiche capre bionde dell'Adamello.

Il percorso prosegue lungo il sentiero di Livignona, il pascolo più alto e luogo storico della Val Tramontina, con una storia affascinante legata al rudere risalente al 1700, situato nel cuore del bosco.

La cima, a 494m, offrirà uno spettacolare panorama della Valle dall'alto e, con un po' di fortuna, cercheremo di osservare i daini in libertà. Consigliato abbigliamento comodo, scarpe da trekking o da ginnastica e un cappellino per il sole.

IMPORTANTE: necessario portare dell'acqua perché lungo il percorso non sono presenti fonti. Il percorso è facile, ma comunque adatto a persone già abituate a camminare su sentieri con radici e sassi, sia in salita che in discesa.

Possibilità di pernottamento nella Casa Vacanze Pradileva (5 appartamenti) o a Campone (1 appartamento).

// 20 euro adulti
10 euro bambini (<12 anni)
// min 10 - max 16 partecipanti

info & prenotazioni

Località Pradileva 1
33090 Tramonti di Sotto PN
www.pradileva.com
info@pradileva.com
Tel. 334 5970426

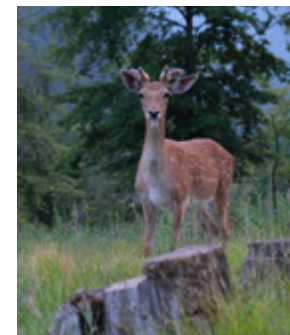

// SABATO 23 SETTEMBRE

23 settembre
ore 9:00 - 16:00

1 punto

ALBERGO DIFFUSO TRAIMONTI

Visita guidata + Forest Bathing
+ degustazione

Passeggiata con partenza da Tramonti di Sotto per una visita all'Archeo-Point e alla necropoli altomedievale del periodo Longobardo. Di seguito degustazione di formaggi ovinii alla latteria e continuazione del percorso fino al Borgo Tamar in circa un ora e mezza con passeggiata esperenziale di Forest Bathing. Infine, tappa al bivacco Guglielmo Varnerin con presentazione della guida escursionistica "Ator pa'la Valada, escursioni in Val Tramontina" a cura dell'autore e degustazione di

prodotti tipici locali. Rientro in paese previsto per le ore 16.00.

Possibilità di pernottamento in struttura, dotata di 7 camere.

// 20 euro
// min 10 - max 30 partecipanti

info & prenotazioni

Piazza Santa Croce, 15
33090 Tramonti di Sotto PN
info@albergodiffusotramonti.it
Tel. 349 3708941

ALBERGO WELLNESS "DA FEBO" PAN E YODA

Corso di cucina con le erbe dell'orto

23 settembre
ore 15:00-18:00

1 punto

Corso di cucina per appassionati di erbe, esplorando tecniche di cottura e abbinamenti inusuali per la creazione di piatti dall'alto valore nutrizionale insieme allo chef Robert Tonial e ai suoi collaboratori.

// 25 euro
// min 6 partecipanti

info & prenotazioni

Loc. Pecol, 1/A
33090 Tramonti di sotto PN
info@paneyoda.com
Tel. 392 8439066

Possibilità di pernottamento in struttura, dotata di camere con vista sulla Val Tramontina, area wellness e ristorante.

// SABATO 23 SETTEMBRE

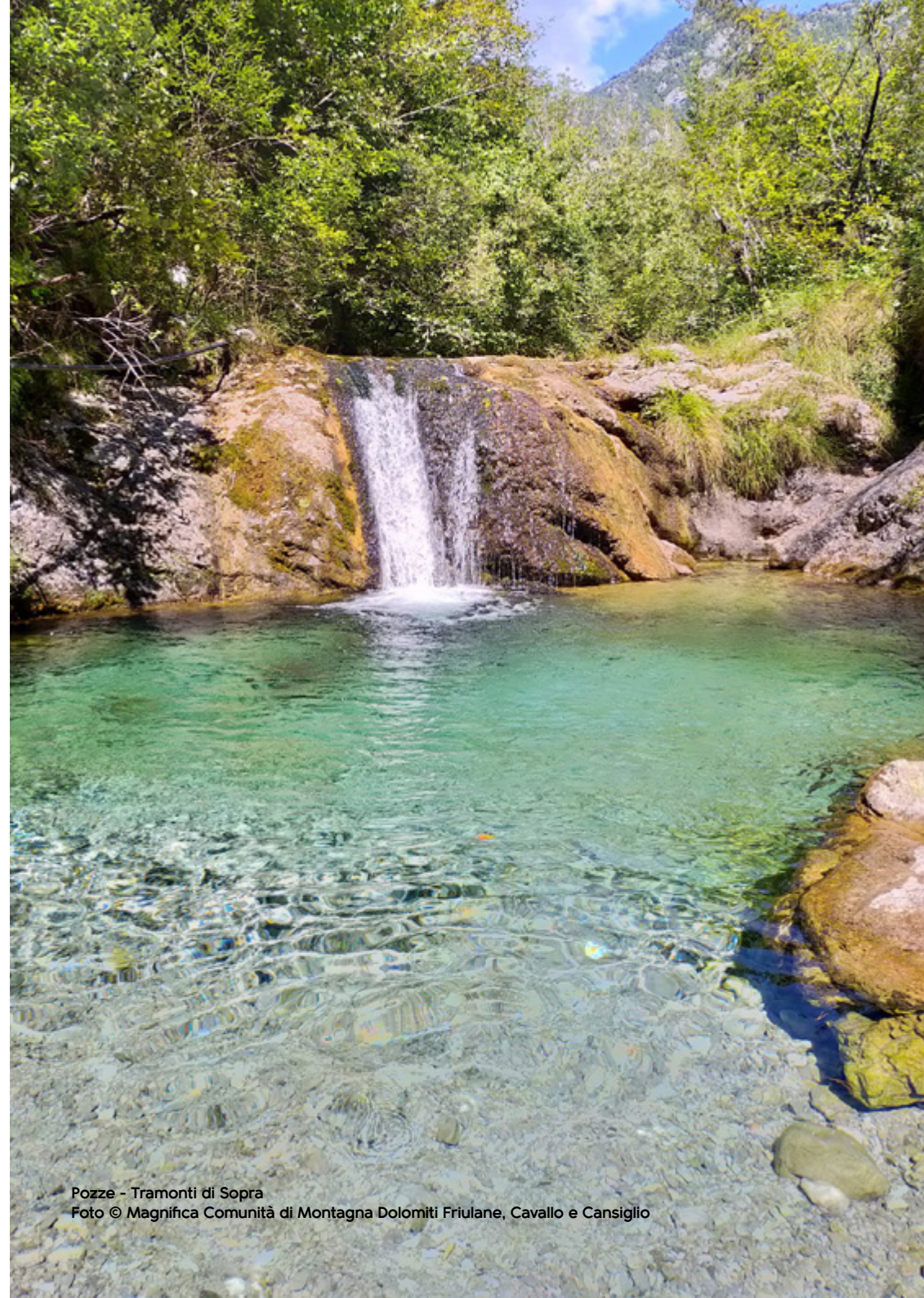

Pozze - Tramonti di Sopra
Foto © Magnifica Comunità di Montagna Dolomiti Friulane, Cavallo e Cansiglio

23 SETTEMBRE
ore 10:00 – 12:00**Centro**
Polifunzionale
Pro Loco:
SR552,
33090 Tramonti
di Sotto PN**CENTRO POLIFUNZIONALE TRAMONTI DI SOTTO**
CONVEGNO "GIOVANI & AREE INTERNE"
Aperto alla cittadinanza, entrata libera// ore 10:00
Saluto delle Autorità// ore 10:20
Prof. **Andrea Membretti**, Associazione Riabitare l'Italia.
Presentazione dei dati dell'indagine **Voglia di restare**,
sui giovani nelle aree interne del Paese.
«**Su quali competenze locali fare leva e quali politiche**
immaginare al fine di dare spazio reale al "desiderio di restanza"
che si va sviluppando tra i giovani delle aree interne?»// ore 10.40
Tavola Rotonda "La parola ai giovani".

- **Paolo Primon**
Artista - Frisanco
- **Arch. Moreno Baccichet**
L'esperienza della Summer School IUAV di Venezia
- **Luisa Lodrini**
Sambloom - Brescia
- **Chiara Spigarelli**
Agrivello - Pagnacco (UD)
- **Ivan Provenzale**
T20 - Tramonti di Sopra
- **Francesco Trovò**
Future is Nature Playground - Sala Biellese (BI)

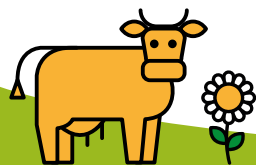
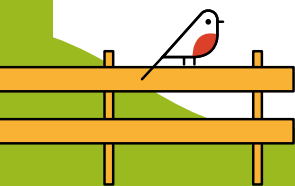
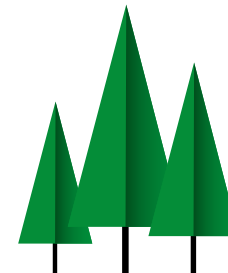
// Ore 12.00
Assaggi dal territorio// Ore 14.30
Visita a due buone pratiche del territorio **RiNatura**
e **Cooperativa di Comunità Insieme****I RELATORI****PROF. ANDREA MEMBRETTI**
Research Fellow in
Sociologia alla University of
the Free State (Sudafrica)
e Professore a contratto
di Sociologia del Territorio
all'Università di Pavia, oltre
che Member of the Teaching
Committee in Scienze Sociali
al Gran Sasso Science
Institute - GSSI.**PAOLO PRIMON**
Illustratore, decoratore,
pittore, scenografo e
creativo. È Maestro d'arte
specializzato in illustrazione
alla Scuola Internazionale
"ComicsAccademia delle
Arti figurative e Digitali" di
Padova.**MORENO BACCICHET**
Architetto professionista e
docente a contratto presso
lo IUAV di Venezia, l'Università
di Udine e l'Università
di Ferrara. Esperto di
progettazione partecipata e
di conservazione e sviluppo
del paesaggio.**LUISA LODRINI**
Founder di Sambloom,
un'azienda per la
preparazione di composte
e sciroppi per valorizzare le
risorse della Valsabbia.**CHIARA SPIGARELLI**
Founder della start-up
Agrivello, nata dalla ricerca
scientifica nel 2021 per
portare sul mercato un
prodotto innovativo e green:
il pellet fertilizzante naturale
100% di lana di pecora.**IVAN PROVENZALE**
Founder di T20, un
collettivo impegnato nella
rigenerazione territoriale
della val Silisia. Per le scelte
di vita e professionali,
improntate a co-progettare
un futuro conviviale e
sostenibile in aree montane,
ha ricevuto la Bandiera Verde
Legambiente - Carovana
delle Alpi 2023.**FRANCESCO TROVÒ**
Founder di Future is Nature
Playground, un campeggio
ludico in Piemonte, a Sala
Biellese (BI), che affianca il
gioco adrenalinico ad attività
esperienziali di completa
immersione in natura.

BORGO TITOL
Saperi e sapori
della Val Tramontina**23 settembre**
ore 10:00**1** punto

Visita guidata alla fattoria con degustazione e spiegazione dei prodotti tipici, come pitina, formadi dal cit e formaggio salato. Storie e curiosità accompagneranno l'esperienza degli ospiti.

Possibilità di pernottamento in struttura, dotata di 4 camere.

// 20 euro
// min 25 - max 40 partecipanti

info & prenotazioni
Località Titol, 1
33090 Tramonti di Sopra PN
info@borgotitol.it
Tel. 335 8222876



Pozze - Tramonti di Sopra
Foto © Magnifica Comunità di Montagna
Dolomiti Friulane, Cavallo e Cansiglio

AGRITURISMO AI PRADONS
La vita segreta di Mr. Tree
(per bambini)**23 settembre**
ore 15:00-17:00**1** punto

Percorso attraverso le meraviglie di Mr. Tree, un socievole albero che vuole confidare ai bambini i molti segreti della sua vita nascosta. Tra passeggiate, giochi e attività creative, rivelerà la sua misteriosa "intelligenza", passando di sorpresa in sorpresa.

Partenza dall'Agriturismo ai Pradons.

Abbigliamento necessario: sportivo, pantaloni lunghi

e scarpe chiuse, berretto. In caso di tempo incerto si consiglia la giacca a vento.

// 15 euro
12 euro se 2 fratelli
// min 10 - max 25 partecipanti

info & prenotazioni
Via Tomba, 11, località Pradons
33092 Meduno PN
www.agriturismoaipradons.it
info@agriturismoaipradons.it
Tel. 338 3533205



Vicino ai Pradons

Foto © Magnifica
Comunità di Montagna
Dolomiti Friulane,
Cavallo e Cansiglio

SABATO
23 SETTEMBRE
2023

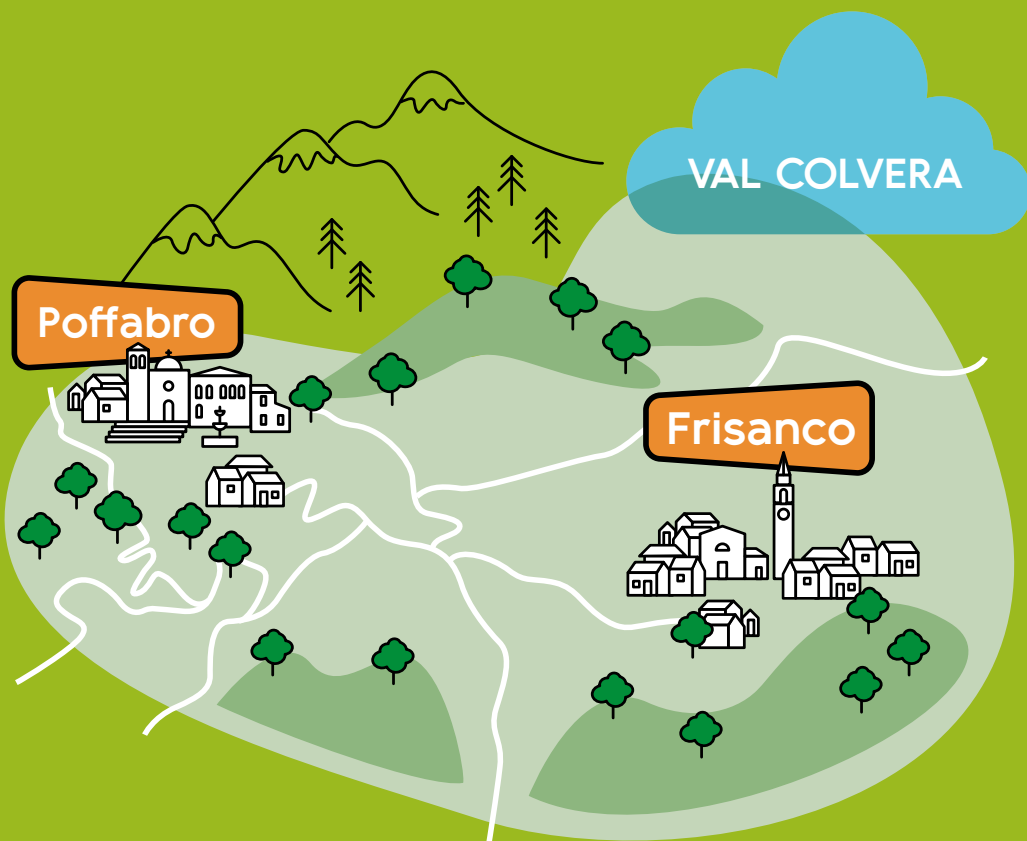

PAESI

Frisanco
Poffabro

ESPERIENZE

Escursioni



Pranzo con musica
Menù degustazione



VAL COLVERA

Poffabro

Frisanco

PARCO DOLOMITI FRIULANE CENTRO VISITE POFFABRO Escursione con le caprette del cashmere

VAL COLVERA

Frisanco

23 settembre
ore 9:00-16:00

1 punto

Escursione facile, adatta a tutti, con le caprette del cashmere. Percorso: Frisanco, Madonna della Stangada, Borghi abbandonati.
Durata 6 ore

// 11 euro (quota del parco)
// 6 euro (quota az. agricola)
// max 20 partecipanti

info & prenotazioni

Piazza XX settembre, 1
33080 Poffabro PN
info@parcodolomitifriulane.it
Tel. 0427 87333

ALBERGO RISTORANTE LIS AGANIS Pranzo con musica folkloristica

23 settembre
ore 12:00

Due Menù degustazione a tema con prodotti a kilometro 0 e musica dal vivo.

// euro: in base al menù
// max 50 partecipanti

info & prenotazioni

Borgo Fornasatte, 1
33080 Frisanco PN
info@lisaganis.it
Tel. 349 5128085

Possibilità di pernottamento in struttura, dotata di 4 camere doppie.

OSTERIA DA CIPPI Menu Degustazione "Assaggi, Passaggi, Messaggi"

23 settembre
orario:
pranzo e cena

Percorso enogastronomico, attraverso un menù degustazione, nel quale vengono usati ingredienti di stagione legati alla tradizione e al territorio.
Prenotazione obbligatoria con almeno 2 giorni di preavviso.

// 60 euro (bevande escluse)
// max 8 partecipanti

info & prenotazioni

Borgo Valdestali, 22
33080 Frisanco PN
www.osteriadacippi.it
unzisnc@gmail.com
Tel. 340 1512867

// SABATO 23 SETTEMBRE



Domenica 24 settembre 2023



Valli

Valcellina
Val Tramontina
Val Colvera

Paesi

Erto e Casso
Barcis
Claut
Cimolais
Tramonti di Sotto
Frisanico



Esperienze

Visite guidate
Escursioni su ponte tibetano
Passeggiate
Trekking con animali
Forest Bathing
Caccia al tesoro
Menù degustazione
Corso di cucina
Colazione Ertana
Pranzo con musica
Evento finale

DOMENICA
24 SETTEMBRE
2023



PAESI

Erto e Casso
Barcis
Claut
Cimolais

ESPERIENZE

Visite guidate
Passeggiate
Escursioni



Forest Bathing
Caccia
al tesoro



Colazione ertana
Degustazione
guidata



CASA SOT I NOGHER

Visita guidata Casso

VALCELLINA

Erto e Casso

24 settembre
ore 8:00-19:00

1 punto

Quest'anno ricorre il 60° anniversario della catastrofe del Vajont. Durante i giorni del Festival per gli ospiti degli appartamenti Casa Sot I Nogher sarà compresa una visita guidata al paese di Casso, fino al punto di osservazione della diga e della frana del monte Toc. Un racconto direttamente da chi ha vissuto quella tragica notte. Esperienza aperta anche ai visitatori che non pernottano in struttura, solo su prenotazione.

Possibilità di pernottamento in struttura, dotata di appartamenti con 10 posti letto (4+4+2).

// **Visita gratuita**
// min 1 - max 20 partecipanti

info & prenotazioni

Piazza Sot I Nogher, 14
33080 Erto e Casso (PN)
marcello.mazzucco48@gmail.com
Tel. 348 5434894

RIFUGIO CAVA BUSCADA

Visita guidata al museo della cava

24 settembre
ore 10:00

1 punto

L'emozione di rivivere l'estrazione del marmo, tra ammoniti e piante rare, mantenendo vivo il ricordo dei cavaatori.

// **gratuita**
// max 50 partecipanti

info & prenotazioni

Località La Cogaria
33080 Erto e Casso PN
www.cavabuscada.com
info@cavabuscada.com
Tel. 0427 666746
Tel. 320 0413665

Possibilità di pernottamento presso la struttura, dotata di 2 comode camerate.

TRATTORIA JULIA
Colazione Ertana

24 settembre
ore 08:00-10:00

Colazione ertana con latte dell'azienda Agricola San Martino, frégöt e petüt.

// 10 euro
// min 2 - max 40 coperti

info & prenotazioni
Via IX Ottobre, 32
33080 Erto e Casso PN
trattoriajulia@libero.it
Tel. 339 4662996
Tel. 0427 879080

Ponte Tibetano
Vecchia strada della Valcellina
Foto © Ecomuseo Lis Aganis



VALCELLINA COOPERATIVA
Escursione ponte Tibetano

24 settembre
ore 10:00-17:00

1 punto

Il brivido di trovarsi sospesi a più di 50 metri di altezza attraversando la Riserva naturale Forra del Cellina: per veri coraggiosi! L'entrata alla vecchia strada della Valcellina, che porta al ponte Tibetano, si può prendere sia da località Molassa sia dal Ponte Antoi.

// 6 euro

info & prenotazioni
valcellina.coop@gmail.com
Tel. 340 2742534

LA CASA DEGLI ALBERI
Forest Bathing

24 settembre
ore 10:00-16:00

1 punto

Attività esperienziale nella foresta del Prescudin di riconnessione profonda con la Natura, attraverso le tecniche dei metodi dello Shinrin-Yoku giapponese, dell'Access Consciousness® e della Mindfulness americani, tramite guide professionali che vi guideranno in un'esperienza di benessere psico-fisico e di potenziamento dell'Essere.

Pranzo al sacco a cura del singolo partecipante.

Ritrovo ore 9:30 parcheggio sterrato località Arcola.

Possibilità di pernottamento presso La Casa degli Alberi Bed & Breakfast, dotata di 2 camere.

// 30 euro
// max 25 partecipanti

info & prenotazioni
Tel. 347 1214420 (ore pasti)

RIFUGIO PUSSA

Caccia al tesoro per adulti e bambini

24 settembre
ore 10:00-14:00

1 punto

Caccia al tesoro per adulti e bambini per far scoprire le particolarità della Val Settimana e della località La Pussa.

Acqua inclusa per tutti i partecipanti.

// 10 euro
// min 8 partecipanti

info & prenotazioni
Via Val Settimana
33080 Claut PN
pine.snc@yahoo.com
Tel. 392 4782648

Possibilità di pernottamento presso la struttura, dotata di 4 comode camerate.

GUIDA NATURALISTICA FRANCO POLO

Uomini in guerra e dinosauri

24 settembre
ore 09:00-15:00

1 punto

Passeggiata in Val Cellina attraverso la Strada degli alpini, il Colciavath e la Casera Casavento. Infine, si potranno vedere le impronte di dinosauro.

Partenza da Casera Casavento. Durata 4 ore. Abbigliamento adatto alla stagione e portarsi l'acqua.

// 18 euro
// min 8 - max 15 partecipanti

info & prenotazioni
Tel. 334 8149598

RIFUGIO PORDENONE

Degustazione guidata

24 settembre
ore 12:30

Dolomiti Friulane: Luoghi, Profumi e Sapori

Degustazione di vini dell'Azienda Agricola Rosselli della Rovere di Mereto di Tomba (UD) in abbinamento a piatti locali con menù dedicato e con la partecipazione della Condotta Slow Food FVG.

// 40 euro
// min 15 - max 50 partecipanti

info & prenotazioni
Pian Meluzzo
33080 Cimolais PN
rifugio.pordenone@yahoo.it
Tel. 0427 87300
Tel. Wsp 335 5224961

Possibilità di pernottamento in struttura, dotata di 12 camere + 2 casette sugli alberi.

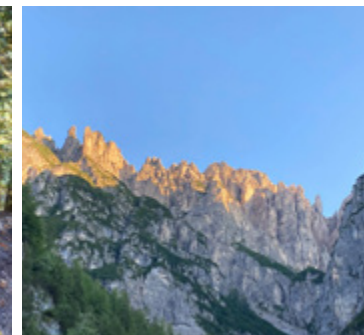

DOMENICA
24 SETTEMBRE
2023

Tramonti di Sopra

Tramonti di Sotto

Meduno

VAL TRAMONTINA

PAESI

Tramonti di Sotto

ESPERIENZE

Trekking
con animali



Corso
di cucina



AGRITURISMO PRADILEVA Trekking con animali

VAL
TRAMONTINA

Tramonti di Sotto

24 settembre
ore 15:45-18.30

1 punto

Passeggiata con partenza dall'Agriturismo Pradileva, dove sarà possibile incontrare i cavalli, le mini mucche Dexter, che sono la razza più piccola d'Europa, il gregge di pecore Alpagote, che è una razza in via d'estinzione, e le simpatiche capre bionde dell'Adamello.

Il percorso prosegue lungo il sentiero di Livignona, il pascolo più alto e luogo storico della Val Tramontina, con una storia affascinante legata al rudere risalente al 1700, situato nel cuore del bosco.

La cima, a 494m, offrirà uno spettacolare panorama della Valle dall'alto e, con un po' di fortuna, cercheremo di osservare i daini in libertà. Consigliato abbigliamento comodo, scarpe da trekking o da ginnastica e un cappellino per il sole.

IMPORTANTE: necessario portare dell'acqua perché lungo il percorso non sono presenti fonti. Il percorso è facile, ma comunque adatto a persone già abituate a camminare su sentieri con radici e sassi, sia in salita che in discesa.

Possibilità di pernottamento nella Casa Vacanze Pradileva (5 appartamenti) o a Campone (1 appartamento).

// 20 euro adulti
10 euro bambini (<12 anni)
// min 10 - max 16 partecipanti

info & prenotazioni

Località Pradileva 1
33090 Tramonti di Sotto PN
www.pradileva.com
info@pradileva.com
Tel. 334 5970426

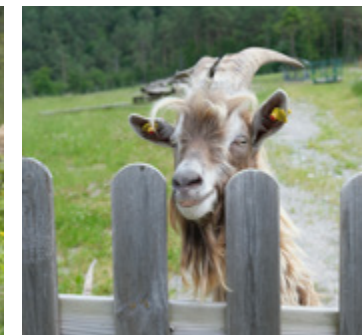
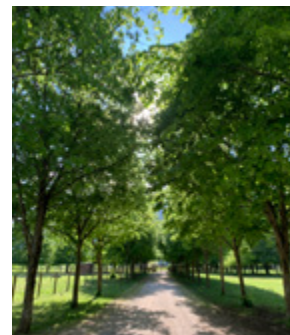

// DOMENICA 24 SETTEMBRE

24 settembre
ore 15:00-18:00

1 punto

**ALBERGO WELLNESS
"DA FEBO" PAN E YODA**
Corso di cucina con le erbe dell'orto

Corso di cucina per appassionati di erbe, esplorando tecniche di cottura e abbinamenti inusuali per la creazione di piatti dall'alto valore nutrizionale insieme allo chef Robert Tonial e ai suoi collaboratori.

// 25 euro
// min 6 partecipanti

info & prenotazioni
Loc. Pecol, 1/A
33090 Tramonti di sotto PN
info@panyoda.com
Tel. 392 8439066

Possibilità di pernottamento
in struttura, dotata di camere
con vista sulla Val Tramontina,
area wellness e ristorante.

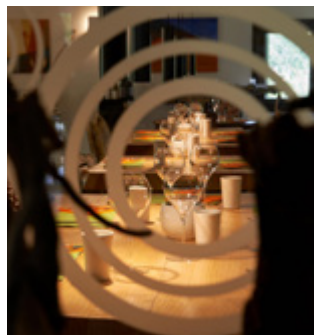

DOMENICA
24 SETTEMBRE
2023

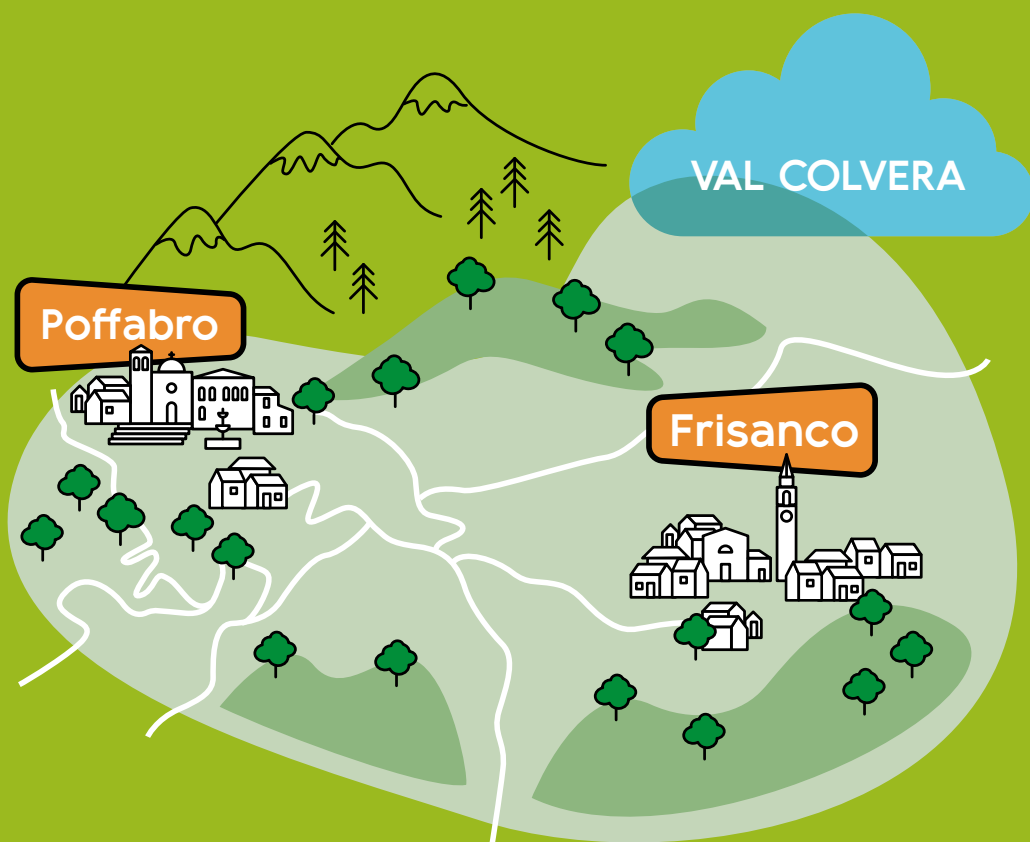

PAESI

Frisanco

ESPERIENZE

Pranzo con musica
Menù degustazione



ALBERGO RISTORANTE LIS AGANIS Pranzo con musica folkloristica

24 settembre
ore 12:00

Due Menù degustazione
a tema con prodotti a
kilometro 0 e musica dal
vivo.

// euro: in base al menù
// max 50 partecipanti

Possibilità di pernottamento
in struttura, dotata di 4
camere doppie.

info & prenotazioni
Borgo Fornasatte, 1
33080 Frisanco PN
info@lisaganis.it
Tel. 349 5128085

OSTERIA DA CIPPI Menu Degustazione "Assaggi, Passaggi, Messaggi"

24 settembre
orario:
pranzo e cena

Percorso enogastronomico,
attraverso un menù
degustazione, nel quale
vengono usati ingredienti di
stagione legati alla tradizione
e al territorio.
Prenotazione obbligatoria
con almeno 2 giorni di
preavviso.

// 60 euro (bevande escluse)
// max 8 partecipanti

info & prenotazioni
Borgo Valdestali, 22
33080 Frisanco PN
www.osteriadacippi.it
unzisnc@gmail.com
Tel. 340 1512867

**GRANDE EVENTO FINALE PER SALUTARE
TUTTI I PARTECIPANTI AL FESTIVAL 
24 SETTEMBRE**



Terrazza

Palazzo Centi:
Via Garibaldi, 8
33080 Barcis PN

// ore 9:45

TERRAZZA COPERTA PALAZZO CENTI

**"VIAGGIO NELLE MALGHE DELLE DOLOMITI FRIULANE:
UN ECOSISTEMA IN CONTINUA EVOLUZIONE"**

Conferenza di approfondimento sulle malghe del territorio delle Dolomiti Friulane. Modera Dino Salatin, Presidente della Magnifica Comunità di Montagna Dolomiti Friulane Cavallo e Consiglio. Ingresso libero



Agriturismo

Malga Valli:
Strada Turistica
del Pian delle
More, 33081
Barcis PN

// ore 11.30

MALGA VALLI*

**Inaugurazione mostra fotografica "I PASCOLI DEL SILENZIO:
MALGHE E CASERE DELLA VALCELLINA"**

Vernissage della mostra fotografica con Mario Tomadini, esperto di storia locale. Ingresso libero

// ore 12:00 - 14:30

Pranzo in Malga

Grande festa in Malga Valli con stand per degustare i prodotti d'eccellenza delle Aree Interne delle Dolomiti Friulane.

// ore 14.30

Passeggiata tra le Malghe

Passeggiata facile da Malga Valli a Malga Caolana con un bel percorso boschivo di circa 2,5 km verso una radura suggestiva.

Info & prenotazioni: iscrizioni.ecomuseo@gmail.com

*In caso di pioggia la manifestazione a Malga Valli si terrà domenica 1° ottobre 2023.

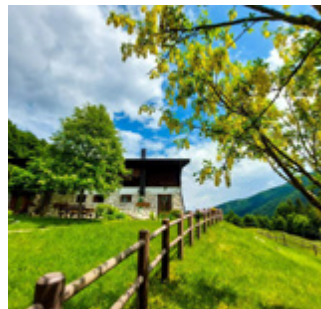



**Assaggi Passaggi
Messaggi
di un Territorio**
Festival delle Aree Interne
delle Dolomiti Friulane

PER INFORMAZIONI:

segreteria@magnificamontagna.comunitafvg.it

@festivalapm



PROGRAMMA DI SVILUPPO RURALE
DELLA REGIONE AUTONOMA
FRIULI VENEZIA GIULIA



Fondo europeo agricolo
per lo sviluppo rurale: l'Europa
investe nelle zone rurali

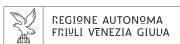

MISURA 19 SOTTOMISURA 19.2 AZIONE 2.2 DELLA SSL DI MONTAGNA LEADER



CON IL PARTENARIATO DI:



PARCO
NATURALE
DOLOMITI
FRIULANE

io sono
FRIULI VENEZIA GIULIA
www.turismoFVG.it

IN COLLABORAZIONE CON:



GRAFICA E CONTENUTI

CRICKET



**CIAO CIAO
AL PROSSIMO
FESTIVAL!**



**Assaggi Passaggi
Messaggi**
di un **Territorio**

Festival delle Aree Interne
delle Dolomiti Friulane

@festivalapm

